

# Prueba del talón



## Programa de Detección Precoz Neonatal

Es un **análisis** que se realiza tras las primeras **48 horas** de vida.

Permite **detectar** determinadas enfermedades metabólicas, como por ejemplo el hipotiroidismo congénito o la fibrosis quística.



1

Se estimula la zona con un ligero masaje

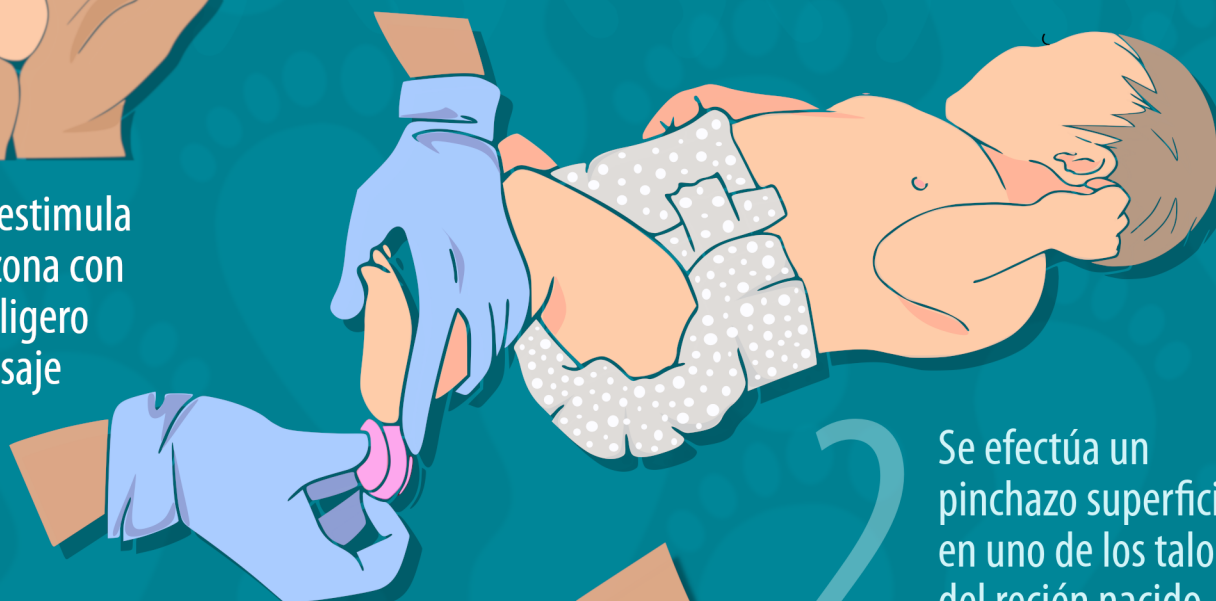

2

Se efectúa un pinchazo superficial en uno de los talones del recién nacido

3

Se extraen unas gotas de sangre que se impregnan en un papel absorbente homologado (reactivo)

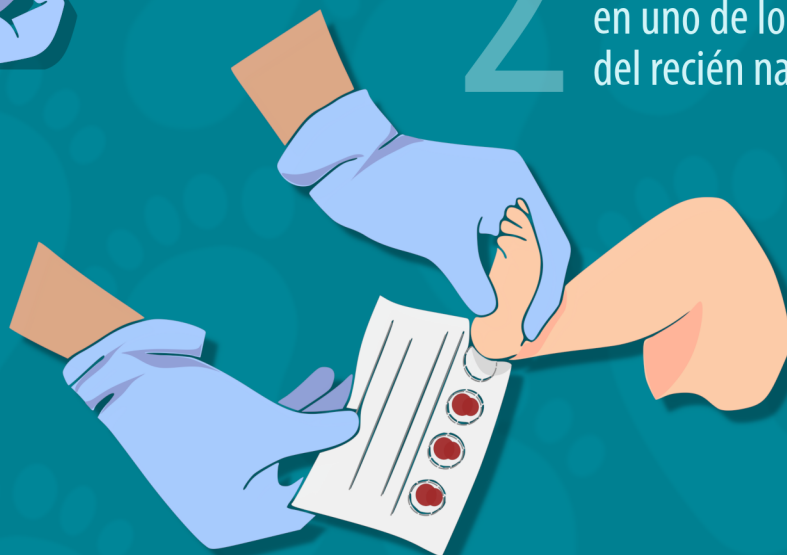

La punción supone una **ligera molestia**. Posteriormente se cubre con un apósito.

Después de enviarlo al laboratorio, recibirás el resultado de la prueba en casa. Si éste da **positivo**, no siempre implica enfermedad. Es preciso repetir y realizar otras pruebas para su total confirmación.